

# 건설공제조합 전자위임장 제출방법 안내

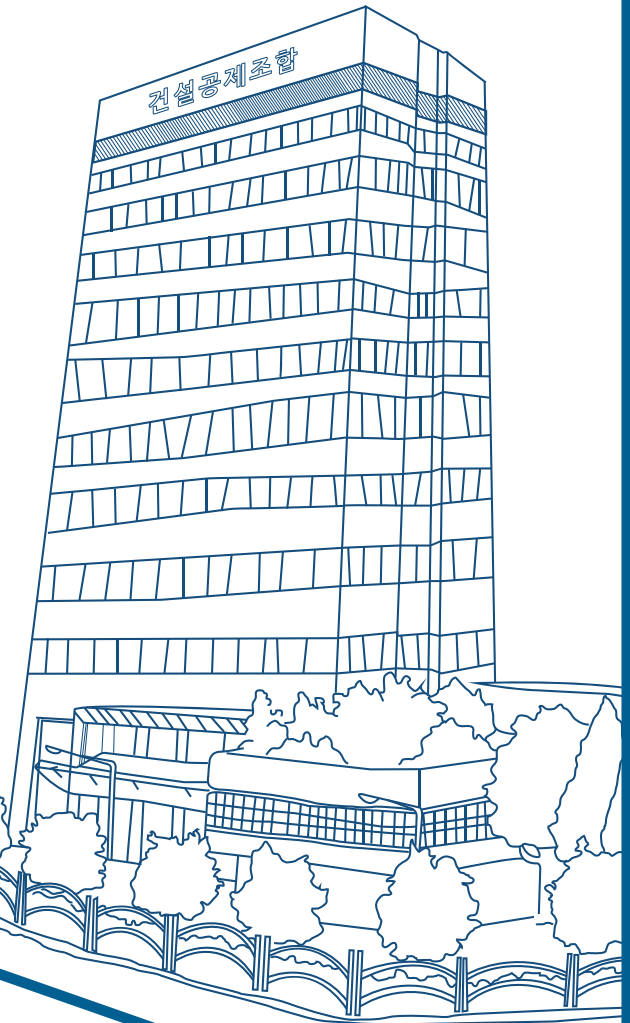

건설공제조합  
Construction Guarantee

## CONTENTS

# 01 전자위임장 소개

- 전자위임장이란?

# 02 조합원 전자위임장제출관련 인터넷창구 화면 설명

- 1 인터넷 창구 접속하기
- 2 인터넷창구 로그인 하기
- 3 '전자위임장 제출' 화면 들어가기
- 4 수임자 선택하기
  - 소속지점 대의원명단에서 참석예정자(참석여부 : Y)가 2인 이상인 경우
  - 소속지점 대의원명단에서 참석예정자(참석여부 : Y)가 1인인 경우
  - 소속지점 대의원명단에서 참석예정자(참석여부 : Y)가 없는 경우
- 5 전자위임장 제출하기
- 6 전자위임장 제출완료

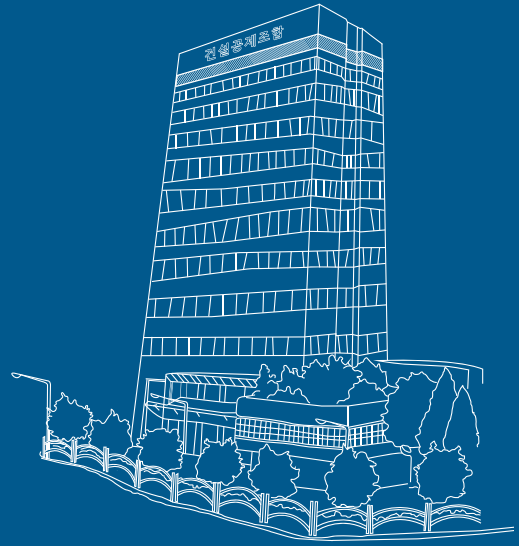

# 01 전자위임장 소개



## 전자위임장이란?

조합원이 조합 홈페이지에서 위임장을 작성하여 공인인증서로 전자서명하여 제출하는 방식의 위임장

조합원 본인인증



건설공제조합 인터넷창구  
접속 후 공인인증서 로그인



전자위임장 작성



전자위임장 작성



전자서명 (공인인증)



공인인증서를 통한 전자서명



전자위임장 제출



전자위임장 제출완료

# 02

## 조합원 전자위임장제출관련 인터넷창구 화면 설명

### 1. 인터넷 창구 접속하기



### 2. 인터넷창구 로그인 하기

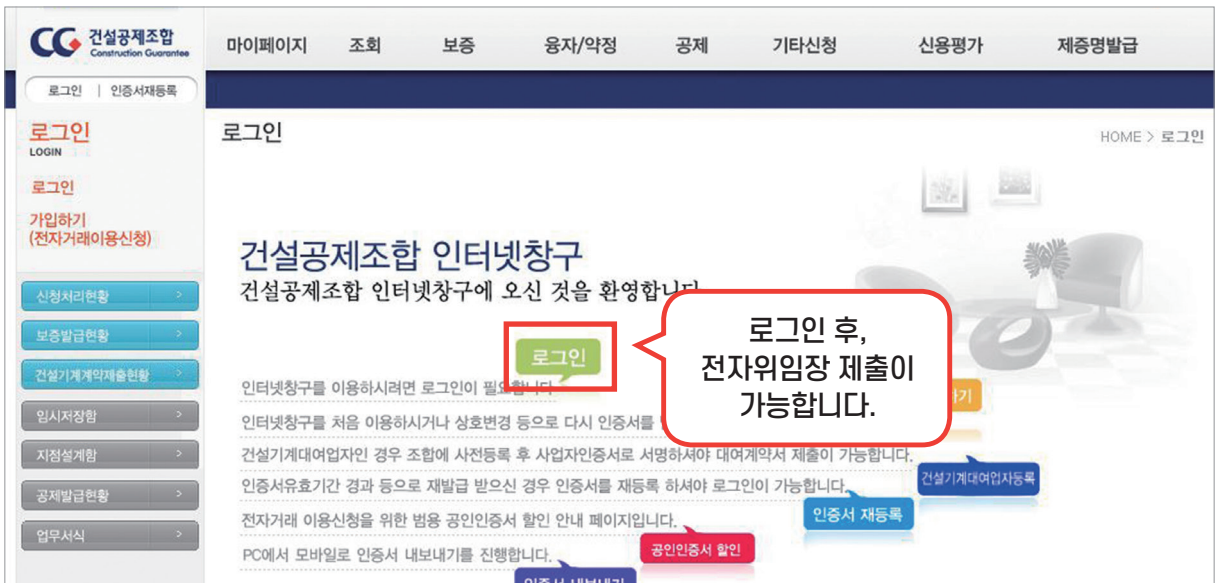



### 3. '전자위임장 제출' 화면 들어가기

마이페이지 조회 보증 용자/약정 공제 **기타신청** 1 기타신청 메뉴에서

로그아웃 | 인증서재등록

**기타신청**  
BUSINESS

출자증권양수신청  
출자주명부기재사항변경  
거래지점변경신청  
전자위임장 제출  
보증이행업체신청 신청 및 조회  
전자입찰서 제출  
개인(신용)정보동의서 제출  
출자증권담보제공신청  
포인트제도동의서제출

신청처리현황 >  
보증발급현황 >  
건설기계계약제출현황 >  
임시저장함 >

기타신청 HOME > 기타업무

조합원 여러분께 편리함을 드리는 기타업무 신청페이지입니다.  
출자증권양수 신청, 출자주명부기재사항 변경 신청, 업무이관 신청, CMS출금이체 신청 등의 처리를 신속하게 도와드리겠습니다.

2 '전자위임장 제출' 클릭

**출자증권 양수신청** 바로가기 >  
조합업무에 필요한 출자증권의 양수신청이 가능합니다.

**출자부명부 기재사항 변경** 바로가기 >  
주소, 상호, 대표자 등 출자부명부 기재사항의 변경신청이 가능합니다.

**전자위임장 제출** 바로가기 >  
조합원 총회와 관련하여 대의원에게 의결권을 위임하는 위임장을 제출합니다.

**보증이행업체신청 신청 및 조회** 바로가기 >  
보증이행업체신청 신청 및 조회가 가능합니다.

**개인(신용)정보동의서 제출** 바로가기 >  
개인(신용)정보동의서 제출이 가능합니다.

**전자입찰서 제출** 바로가기 >  
전자입찰서 목록 확인이 가능합니다.

**출자증권 담보제공신청** 바로가기 >  
조합업무에 필요한 출자증권의 담보제공신청이 가능합니다.



### 4. 수임자 선택하기

가. 소속지점 대의원명단에서 **참석예정자(참석여부 : Y)**가 2인 이상인 경우

※ 1순위와 2순위를 모두 선택하셔야 합니다.

전자위임장 제출 HOME > 기타업무 > 전자위임장 제출

**제출 조합원**

조합원번호

대표자

1 소속지점 참석대의원 중 1순위와 2순위를 각각 선택

**소속지점 대의원 명단**

상호	대표자	참석여부	1순위 위임	2순위 위임	비고
갑을건설	이병현	Y	<input checked="" type="checkbox"/>	<input type="checkbox"/>	대의원
병정건설	정우성	Y	<input type="checkbox"/>	<input type="checkbox"/>	대의원 운영위원
무기건설	장동건	Y	<input type="checkbox"/>	<input checked="" type="checkbox"/>	대의원
경신건설	김수현	Y	<input type="checkbox"/>	<input type="checkbox"/>	대의원

**위임장 제출 내역**

제출일시	1순위 수임인			2순위 수임인		
	관할지점	상호	대표자	관할지점	상호	대표자
위임장미제출	중앙지점	갑을건설	이병현	중앙지점	무기건설	장동건

2 '전자위임장 제출' 클릭 위임장 신청

참고사항

1. 위임장 작성은 1순위와 2순위를 순차적으로 지정하셔야 합니다.(1순위 수임자가 불참하는 경우 2순위 수임자에게 자동위임됩니다.)



## 4. 수임자 선택하기

나. 소속지점 대의원명단에서 **참석예정자(참석여부 : Y)**가 1인인 경우  
 ※ 1순위와 2순위를 모두 선택하셔야 합니다.

**1** 소속지점 참석대의원을 1순위로 선택

**2** 소속지점 외 다른지점 참석대의원 중 1인을 2순위로 선택

**3** '위임장 신청' 클릭

참고사항  
 1. 위임장 작성은 1순위와 2순위를 순차적으로 지정하셔야 합니다.(1순위 수임자가 불참하는 경우 2순위 수임자에게 자동위임됩니다.)  
 2. 소속지점 참석대의원이 1명인 경우 소속지점 참석대의원에 1순위 위임하시거나 소속지점 외 참석대의원에 2순위 위임하셔야 합니다.

다. 소속지점 대의원명단에서 **참석예정자(참석여부 : Y)**가 없는 경우  
 ※ 1순위와 2순위를 모두 선택하셔야 합니다.

**1** 소속지점 외 다른지점 참석대의원 중 1순위와 2순위를 각각 선택

**2** '위임장 신청' 클릭

참고사항  
 1. 위임장 작성은 1순위와 2순위를 순차적으로 지정하셔야 합니다.(1순위 수임자가 불참하는 경우 2순위 수임자에게 자동위임됩니다.)  
 2. 소속지점 참석대의원이 1명인 경우 소속지점 참석대의원에 1순위 위임하시거나 소속지점 외 참석대의원에 2순위 위임하셔야 합니다.



## 5. 전자위임장 제출하기

▶ 선택한 1순위자와 2순위자를 확인하시고 이상이 없는 경우

① '위임장 제출' 클릭 ⇒ ② 범용공인 인증서 인증하기

**전자위임장 제출**

HOME > 기타업무 > 전자위임장 작성

**위임장**

본인은 정관 및 대의원규정에 의하여 건설공제조합이 2020년 03월 31일 개최하는 제 111 회 총회에서 본인의 의결권 대리행사 등 총회에 관한 모든 권한을 아래 대의원(수임자)에게 위임하며, 이 건 위임에 대하여 아무런 이의를 제기하지 않겠습니다.

**아 래**

수 임 자1 (대의원)	지 점 주 소	여의도지점 감을건설
	상 호	이병현
	대표자	
수 임 자2 (대의원)	지 점 주 소	동대문지점 병정건설
	상 호	정우성
	대표자	

2020년 02월 21일

위 임 자

위임좌수 1143 좌

주 소: 을지건설  
상 호: 홍길동  
대 표 자: 홍길동

건설공제조합 귀중

**인증서 선택**

KICA A World of Trust 한국정보인증

인증서 저장 위치를 선택해 주세요

이동식디스크 | 하드디스크 | 보안토큰 | 지문보안토큰 | 확장매체

인증서를 선택해 주세요

구분	사용자	만료일	발급자
사업자(범용)	한정인(범인)	2020-07-08	한국정보인증
사업자(범용)	한정인(범인a)	2020-07-11	한국정보인증

인증서 암호를 입력해 주세요

① 인증서 암호는 대소문자를 구분합니다.

확인 취소



## 6. 전자위임장 제출완료

**위임장**

본인은 정관 및 대의원규정에 의하여 건설공제조합이 2020년 02월 27일 개최하는 제 117 회 총회에서 본인의 의결권 대리행사 등 총회에 관한 모든 권한을 아래 대의원(수임자)에게 위임하며, 이 건 위임에 대하여 아무런 이의를 제기하지 않겠습니다.

Message -- 웹 페이지 대화 상자

전자위임장 신청이 완료되었습니다.

확인

수 임 자2 (대의원)	지 점 주 소	동대문지점 병정건설
	상 호	정우성
	대표자	

2020년 02월 21일

위 임 자

위임좌수 1143좌

주 소: 을지건설  
상 호: 홍길동

## 건설공제조합 영업점 현황

영업점	전화번호	주 소
중앙지점	02-3449-8830	서울특별시 강남구 언주로 711, 건설회관 1층
종로지점	02-3449-2100	서울특별시 종로구 청계천로 35, 관정빌딩 18층
동대문지점	02-3449-2120	서울특별시 동대문구 왕산로 10, 한성빌딩 12층
여의도지점	02-3449-2130	서울특별시 영등포구 국회대로70길 19, 대하빌딩 4층
서초지점	02-3449-2140	서울특별시 서초구 서초대로 264, 법조타워 7층
삼성지점	02-3449-2160	서울특별시 강남구 테헤란로 439, 연당빌딩 12층
인천지점	032-439-7197	인천광역시남동구미래로7,현대해상빌딩3층
수원지점	031-253-1501	경기도 수원시 장안구 팔달로 205, 건설회관 2층
안양지점	031-388-0103	경기도 안양시 동안구 부림로169번길 22, 건설회관 2층
의정부지점	031-877-8191	경기도 의정부시 신흥로 251, 구성타워 13층
부천시점	032-324-0384	경기도 부천시 원미구 송내대로 88, 한국산업은행빌딩 5층
성남지점	031-709-5979	경기도 성남시 분당구 성남대로 912, BYC빌딩 7층
안산지점	031-413-2185	경기도 안산시 단원구 광덕서로 72, 중앙법조빌딩 206호
일산지점	031-904-8671	경기도 고양시 일산동구 중앙로 1181, 교보생명빌딩 10층
춘천시점	033-253-5061	강원도 춘천시 동면 후만로 166, 건설회관 1층
강릉지점	033-641-6616	강원도 강릉시 울곡로 2806, 한화생명빌딩 6층
원주지점	033-746-2217	강원도 원주시 시청로 10, 금정타워 4층
삼척지점	033-574-6516	강원도 삼척시 중앙로 207, 대성빌딩 4층
청주지점	043-256-5156	충북 청주시 상당구 상당로 34, 외환은행빌딩 4층
충주지점	043-854-6720	충북 충주시 국원대로 210, 칠화빌딩 4층
대전지점	042-489-7611	대전광역시 서구 문정로 6, 국민연금관리공단 대전지사 빌딩 3층
내포지점	041-631-4101	충남 홍성군 홍북읍 청사로 158, 센트럴타워 3층
천안지점	041-563-0820	충남 천안시 동남구 만남로 82, 소암빌딩 7층
전주지점	063-276-2031	전북 전주시 완산구 백제대로 280, 건설회관 3층
광주지점	062-363-0018	광주광역시 서구 독립로 174
순천시점	061-722-6057	전남 순천시 이수로 296, 청우빌딩 6층
목포지점	061-283-3865	전남 목포시 백년대로 306, 한국산업은행 목포지점빌딩 2층
대구지점	053-744-4790	대구광역시 중구 달구벌대로 2095, 삼성생명빌딩 17층
포항지점	054-281-9092	경북 포항시 북구 중흥로 171, 7층
구미지점	054-456-5901	경북 구미시 송원동로 7, 용은빌딩 6층
부산지점	051-463-8147	부산광역시 부산진구 중앙대로 709, 서면금융프라자빌딩 6층
울산지점	052-245-1504	울산광역시 중구 백양로 179, 건설회관 2층
창원지점	055-294-3261	경남 창원시 마산회원구 3.15대로 650
진주지점	055-762-1217	경남 진주시 진주대로 888, 아이비타워 601호
제주지점	064-744-1961	제주특별자치도 제주시 신대로 64
강남보상센터	02-3449-8750	서울특별시 강남구 언주로 711, 건설회관 18층
강북보상센터	02-3449-2138	서울특별시 성동구 왕십리로 326, KT&G 코스모타워 4층
중부보상센터	063-276-4560	전북 전주시 완산구 백제대로 280, 건설회관 3층
영남보상센터	053-745-8315	대구광역시 중구 달구벌대로 2095, 삼성생명빌딩 20층